राज्य निर्वाचन आयोग, राजस्थान

पंचायत चुनाव निर्वाचक नामावली, 2026

जिलापरिषद का नाम : पाली	जि॰ प॰ सदस्य निर्वाचन क्षेत्र : 11
पंचायत समिति का नाम : बाली	पं॰ स॰ सदस्य निर्वाचन क्षेत्र : 6
ग्रामपंचायत : बरावल	वार्ड क्रमांक : 4

विधानसभा क्षेत्र की संख्या एवं नाम:-120-बाली

मुख्य गांव : बरावल

तहसील : बाली

जिला : पाली

पुनरीक्षण का विवरण

पुनरीक्षण का वर्ष : 2026

पुनरीक्षण का प्रकार : गहन पुनरीक्षण

अर्हता दिनांक : 01-01-2026

अंतिम प्रकाशन की दिनांक : 25-02-2026

वार्ड का परिसीमन के अनुसार विवरण

प्रभु राम देवासी के घर से बस स्टैंड होते हुए कुम्हारों का वास एदेवासियो का वास से नाडी की ओर

मतदान बूथ की संख्या एवं पता : 113 - राजकीय उच्च प्राथमिक विद्यालय (मध्य भाग) बरावल

मतदाताओं की संख्या

आरम्भिक क्रम संख्या	अंतिम क्रम संख्या	मतदाताओं की संख्या			
		पुरूष	स्त्री	तृतीय लिंग	योग
1	285	147	128	0	275

निर्वाचन पंजीकरण अधिकारी के हस्ताक्षर

राज्य निर्वाचन आयोग, राजस्थान

पंचायत चुनाव निर्वाचक नामावली, 2026

जिलापरिषद का नाम : पाली	जि॰ प॰ सदस्य निर्वाचन क्षेत्र : 11
पंचायत समिति का नाम : बाली	पं॰ स॰ सदस्य निर्वाचन क्षेत्र : 6
ग्रामपंचायत : बरावल	वार्ड क्रमांक : 4
विधानसभा क्षेत्र की संख्या एवं नाम:- 120-बाली	

वार्ड का नक्शा

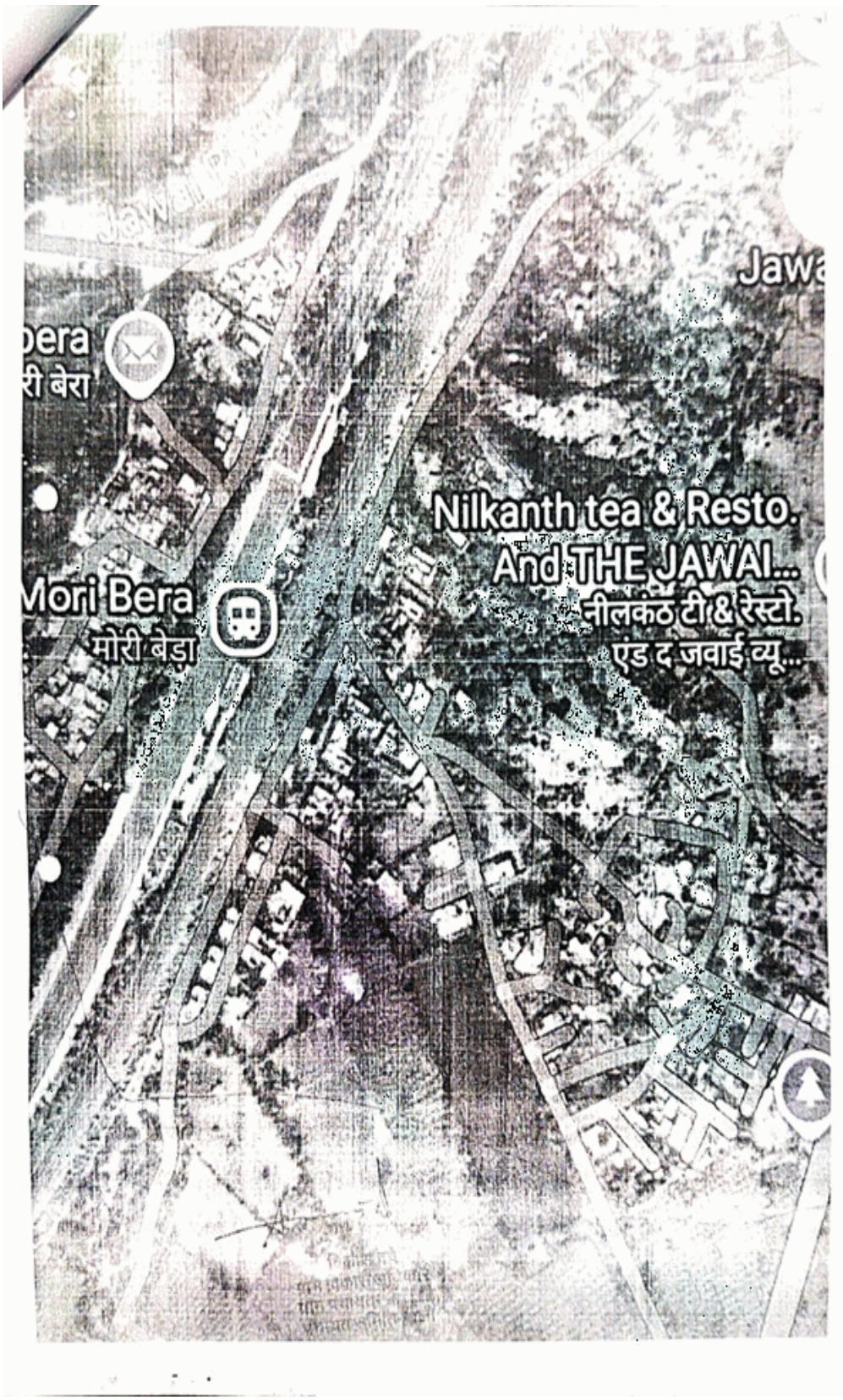

राज्य निर्वाचन आयोग, राजस्थान

पंचायत चुनाव निर्वाचक नामावली, 2026

जिलापरिषद का नाम : पाली	जि॰ प॰ सदस्य निर्वाचन क्षेत्र : 11
पंचायत समिति का नाम : बाली	पं॰ स॰ सदस्य निर्वाचन क्षेत्र : 6
ग्रामपंचायत : बरावल	वार्ड क्रमांक : 4
विधानसभा क्षेत्र की संख्या एवं नाम:- 120-बाली	

मेणो का बास 1,रघुनाथपुरा

1 RLQ1546050 नाम: रुपा राम पिता का नाम:गणेशा राम मकान संख्या: 01 आयु: 27 लिंग: पुरूष Photo is Available	2 RLQ2360857 नाम: जोता राम पिता का नाम:गणेश राम मकान संख्या: 01 आयु: 27 लिंग: पुरूष Photo is Available	3 RLQ2360881 नाम: सोदू कुमारी पति का नाम: रुपा राम मकान संख्या: 01 आयु: 23 लिंग: स्त्री Photo is Available
4 RJ/21/166/327339 नाम: ओबा पिता का नाम:मोटाजी मकान संख्या: 3 आयु: 58 लिंग: पुरूष Photo is Available	5 HDK1644129 नाम: गेरकी पति का नाम: ओबा मकान संख्या: 3 आयु: 55 लिंग: स्त्री Photo is Available	6 RLQ0611434 नाम: सोनाराम पिता का नाम:ओबाराम मकान संख्या: 3 आयु: 32 लिंग: पुरूष Photo is Available
7 RLQ2109502 नाम: अमिया पति का नाम: सोना राम मकान संख्या: 3 आयु: 31 लिंग: स्त्री Photo is Available	8 RLQ1183458 नाम: जीवाराम पिता का नाम:ओबाराम मकान संख्या: 3 आयु: 28 लिंग: पुरूष Photo is Available	9 RLQ2109494 नाम: लीला कुमारी पति का नाम: जीवा राम मकान संख्या: 3 आयु: 23 लिंग: स्त्री Photo is Available
10 RJ/21/166/327701 नाम: दुदाराम पिता का नाम:किशनाजी मकान संख्या: 4 आयु: 61 लिंग: पुरूष Photo is Available	11 RJ/21/166/327702 नाम: अंसी पति का नाम: दुदाराम मकान संख्या: 4 आयु: 59 लिंग: स्त्री Photo is Available	12 RLQ1451970 नाम: जवाना राम पिता का नाम:दुदाराम मकान संख्या: 04 आयु: 26 लिंग: पुरूष Photo is Available
13 RLQ2361517 नाम: कमला कुमारी पति का नाम: जवाना राम मकान संख्या: 04 आयु: 25 लिंग: स्त्री Photo is Available	14 RJ/21/166/327491 नाम: नरसाराम पिता का नाम:किशनाजी मकान संख्या: 5 आयु: 68 लिंग: पुरूष Photo is Available	E 15 HDK2234284 नाम: भेराराम मीणा पिता का नाम:नरसाराम मकान संख्या: 5 आयु: 43 लिंग: पुरूष DELETED Photo is Available
16 RLQ0432039 नाम: भंवरी देवी पति का नाम: भैराराम मकान संख्या: 5 आयु: 36 लिंग: स्त्री Photo is Available	17 RLQ0286294 नाम: कुपाराम पिता का नाम:किशनाजी मकान संख्या: 6 आयु: 66 लिंग: पुरूष Photo is Available	18 HDK1468271 नाम: मथरा पति का नाम: कुपाराम मकान संख्या: 6 आयु: 60 लिंग: स्त्री Photo is Available
19 HDK2234243 नाम: रमेश कुमार पिता का नाम:कुपाराम मकान संख्या: 6 आयु: 36 लिंग: पुरूष Photo is Available	20 RLQ0670869 नाम: भंवरी देवी पति का नाम: रमेश कुमार मकान संख्या: 6 आयु: 32 लिंग: स्त्री Photo is Available	21 RLQ1451988 नाम: जगदीश कुमार पिता का नाम:कुपा राम मकान संख्या: 06 आयु: 26 लिंग: पुरूष Photo is Available
22 HDK1468461 नाम: श्री प्रकाश राम पिता का नाम:खंगाराराम मकान संख्या: 7 आयु: 41 लिंग: पुरूष Photo is Available	23 HDK2234300 नाम: अशोक कुमार पिता का नाम:खंगारा राम मकान संख्या: 7 आयु: 36 लिंग: पुरूष Photo is Available	24 HDK1558303 नाम: गीता पति का नाम: अनाराम मकान संख्या: 9 आयु: 63 लिंग: स्त्री Photo is Available

राज्य निर्वाचन आयोग, राजस्थान

पंचायत चुनाव निर्वाचक नामावली, 2026

जिलापरिषद का नाम : पाली	जि॰ प॰ सदस्य निर्वाचन क्षेत्र : 11
पंचायत समिति का नाम : बाली	पं॰ स॰ सदस्य निर्वाचन क्षेत्र : 6
ग्रामपंचायत : बरावल	वार्ड क्रमांक : 4
विधानसभा क्षेत्र की संख्या एवं नाम:- 120-बाली	

25 RLQ1984772 नाम: दुर्गा कुमारी पिता का नाम:अनाराम मकान संख्या: 9 आयु: 21 लिंग: स्त्री Photo is Available	26 RLQ2362192 नाम: बदाराम पिता का नाम:भीका राम मकान संख्या: 10 आयु: 55 लिंग: पुरूष Photo is Available	27 RJ/21/166/327704 नाम: मंजु पति का नाम: बदाराम मकान संख्या: 10 आयु: 54 लिंग: स्त्री Photo is Available
28 RLQ0894055 नाम: दिनेश कुमार पिता का नाम:बदाराम मकान संख्या: 10 आयु: 30 लिंग: पुरूष Photo is Available	29 RLQ2109486 नाम: रेखा कुमारी पति का नाम: दिनेश कुमार मकान संख्या: 10 आयु: 29 लिंग: स्त्री Photo is Available	30 RLQ2109478 नाम: दिलीप कुमार पिता का नाम:बदा राम मकान संख्या: 10 आयु: 20 लिंग: पुरूष Photo is Available
31 HDK1468420 नाम: दाकू पति का नाम: गोपाराम मकान संख्या: 11 आयु: 50 लिंग: स्त्री Photo is Available	32 RLQ1977172 नाम: सुरेश कुमार पिता का नाम:गोपा राम मकान संख्या: 11 आयु: 21 लिंग: पुरूष Photo is Available	33 RJ/21/166/327173 नाम: पुनाराम पिता का नाम:भीकाजी मकान संख्या: 12 आयु: 51 लिंग: पुरूष Photo is Available
34 HDK1468438 नाम: कमला पति का नाम: पुनाराम मकान संख्या: 12 आयु: 45 लिंग: स्त्री Photo is Available	35 RLQ1324540 नाम: ललीत कुमार पिता का नाम:पुनाराम मकान संख्या: 12 आयु: 26 लिंग: पुरूष Photo is Available	36 RLQ2090587 नाम: राहुल कुमार पिता का नाम:पुना राम मकान संख्या: 12 आयु: 20 लिंग: पुरूष Photo is Available
37 RLQ2405728 नाम: कांती लाल पिता का नाम:गोपा राम मकान संख्या: 11 आयु: 18 लिंग: पुरूष Photo is Available		

रेबारिया० का वास-1,रघुनाथपुरा

38 RLQ2214716 नाम: लुहार हंसाबेन मगनभाई पति का नाम: मगना राम मकान संख्या: 08 आयु: 66 लिंग: स्त्री Photo is Available	39 HDK1468180 नाम: मोडा पिता का नाम:जोगा मकान संख्या: 78 आयु: 58 लिंग: पुरूष Photo is Available	40 RJ/21/166/327355 नाम: रती पति का नाम: मोडा मकान संख्या: 78 आयु: 53 लिंग: स्त्री Photo is Available
41 HDK1402197 नाम: लक्ष्मण राम पिता का नाम:जोगाजी रेबारी मकान संख्या: 78 आयु: 49 लिंग: पुरूष Photo is Available	42 HDK1402205 नाम: मीरा पति का नाम: लक्ष्मण राम मकान संख्या: 78 आयु: 46 लिंग: स्त्री Photo is Available	43 HDK1305317 नाम: श्री हरिराम पिता का नाम:जोगाजी मकान संख्या: 78 आयु: 43 लिंग: पुरूष Photo is Available
44 HDK2234169 नाम: लीला पति का नाम: हरीराम मकान संख्या: 78 आयु: 39 लिंग: स्त्री Photo is Available	45 RLQ1452267 नाम: कसनाराम पिता का नाम:लक्ष्मणराम मकान संख्या: 78 आयु: 26 लिंग: पुरूष Photo is Available	46 RLQ1568799 नाम: आशाराम पिता का नाम:लक्ष्मण राम मकान संख्या: 78 आयु: 25 लिंग: पुरूष Photo is Available

राज्य निर्वाचन आयोग, राजस्थान

पंचायत चुनाव निर्वाचक नामावली, 2026

जिलापरिषद का नाम : पाली	जि॰ प॰ सदस्य निर्वाचन क्षेत्र : 11
पंचायत समिति का नाम : बाली	पं॰ स॰ सदस्य निर्वाचन क्षेत्र : 6
ग्रामपंचायत : बरावल	वार्ड क्रमांक : 4
विधानसभा क्षेत्र की संख्या एवं नाम:- 120-बाली	

47 RLQ1964188 नाम: सोना राम पिता का नाम:मोडा राम मकान संख्या: 78 आयु: 22 लिंग: पुरूष Photo is Available	48 RLQ2148401 नाम: अशोक कुमार पिता का नाम:मोडा राम मकान संख्या: 78 आयु: 22 लिंग: पुरूष Photo is Available	49 RLQ1984236 नाम: अमरा राम पिता का नाम:लक्ष्मण राम मकान संख्या: 78 आयु: 21 लिंग: पुरूष Photo is Available
E 50 HDK1202258 नाम: सोदरी पति का नाम: दरगा मकान संख्या: 79 आयु: 91 लिंग: स्त्री DELETED Photo is Available	51 HDK1644194 नाम: नवीया पिता का नाम:दरगा मकान संख्या: 79 आयु: 51 लिंग: पुरूष Photo is Available	52 HDK1558428 नाम: हंजा पति का नाम: नवीया रेबारी मकान संख्या: 79 आयु: 43 लिंग: स्त्री Photo is Available
53 RLQ0015610 नाम: पूनाराम पिता का नाम:दरगाराम मकान संख्या: 79 आयु: 42 लिंग: पुरूष Photo is Available	54 HDK1558709 नाम: रती पति का नाम: पूनाराम मकान संख्या: 79 आयु: 40 लिंग: स्त्री Photo is Available	55 RLQ1702968 नाम: लालाराम पिता का नाम:नवाराम मकान संख्या: 79 आयु: 24 लिंग: पुरूष Photo is Available
56 RLQ2008951 नाम: पेला राम पिता का नाम:नवा राम मकान संख्या: 79 आयु: 21 लिंग: पुरूष Photo is Available	57 RLQ2318806 नाम: रिंकू कुमारी पिता का नाम:नवा राम मकान संख्या: 79 आयु: 19 लिंग: स्त्री Photo is Available	58 HDK1468800 नाम: सवाराम पिता का नाम:मोटाराम मकान संख्या: 80 आयु: 55 लिंग: पुरूष Photo is Available
59 HDK1644137 नाम: ओटी पति का नाम: सवीया मकान संख्या: 80 आयु: 53 लिंग: स्त्री Photo is Available	60 RLQ0505925 नाम: करता राम पिता का नाम:सवा राम मकान संख्या: 80 आयु: 31 लिंग: पुरूष Photo is Available	61 RLQ0894121 नाम: सोना राम पिता का नाम:सवाराम मकान संख्या: 80 आयु: 30 लिंग: पुरूष Photo is Available
62 RLQ2071819 नाम: पंकु पति का नाम: सोनाराम मकान संख्या: 80 आयु: 28 लिंग: स्त्री Photo is Available	63 RLQ1548825 नाम: दरिया पति का नाम: करताराम मकान संख्या: 80 आयु: 26 लिंग: स्त्री Photo is Available	64 RLQ0723296 नाम: गणेशाराम पिता का नाम:जीपाराम मकान संख्या: 81 आयु: 50 लिंग: पुरूष Photo is Available
65 RLQ0015628 नाम: वनाराम पिता का नाम:जीपा मकान संख्या: 81 आयु: 49 लिंग: पुरूष Photo is Available	66 RLQ0016741 नाम: सुखी पति का नाम: गणेशा मकान संख्या: 81 आयु: 43 लिंग: स्त्री Photo is Available	67 RLQ0015602 नाम: भूराराम पिता का नाम:जीपाजी मकान संख्या: 81 आयु: 43 लिंग: पुरूष Photo is Available
68 HDK1558717 नाम: मालाराम पिता का नाम:जीपा राम देवासी मकान संख्या: 81 आयु: 37 लिंग: पुरूष Photo is Available	69 RLQ0286120 नाम: सीता देवी पति का नाम: वनाराम मकान संख्या: 81 आयु: 35 लिंग: स्त्री Photo is Available	70 RLQ0611491 नाम: शान्ति देवी पति का नाम: भूराराम मकान संख्या: 81 आयु: 33 लिंग: स्त्री Photo is Available
71 RLQ0611509 नाम: रति देवी पति का नाम: मालाराम मकान संख्या: 81 आयु: 32 लिंग: स्त्री Photo is Available	72 RLQ1831684 नाम: कर्माराम पिता का नाम:गणेशा राम मकान संख्या: 81 आयु: 23 लिंग: पुरूष Photo is Available	73 RLQ2072627 नाम: रिंकू कुमारी पिता का नाम:गणेशा राम मकान संख्या: 81 आयु: 21 लिंग: स्त्री Photo is Available

राज्य निर्वाचन आयोग, राजस्थान

पंचायत चुनाव निर्वाचक नामावली, 2026

जिलापरिषद का नाम : पाली	जि॰ प॰ सदस्य निर्वाचन क्षेत्र : 11
पंचायत समिति का नाम : बाली	पं॰ स॰ सदस्य निर्वाचन क्षेत्र : 6
ग्रामपंचायत : बरावल	वार्ड क्रमांक : 4
विधानसभा क्षेत्र की संख्या एवं नाम:- 120-बाली	

74 RJ/21/166/327388 नाम: मंगू पति का नाम: चेला मकान संख्या: 82 आयु: 54 लिंग: स्त्री Photo is Available	75 RLQ0505933 नाम: करता राम पिता का नाम:चेला राम मकान संख्या: 82 आयु: 33 लिंग: पुरूष Photo is Available	76 RLQ0670943 नाम: मंजू देवी पति का नाम: करताराम मकान संख्या: 82 आयु: 31 लिंग: स्त्री Photo is Available
77 RJ/21/166/328025 नाम: सवाराम पिता का नाम:रावताराम मकान संख्या: 82 क आयु: 55 लिंग: पुरूष Photo is Available	78 HDK1402213 नाम: नंगी पति का नाम: सवाराम मकान संख्या: 82 क आयु: 45 लिंग: स्त्री Photo is Available	79 RJ/21/166/327385 नाम: मीरा पति का नाम: रूपा मकान संख्या: 83 आयु: 70 लिंग: स्त्री Photo is Available
80 RJ/21/166/327245 नाम: केसा पिता का नाम:रूपा मकान संख्या: 83 आयु: 52 लिंग: पुरूष Photo is Available	81 HDK1448620 नाम: कोनु पति का नाम: केसाजी मकान संख्या: 83 आयु: 42 लिंग: स्त्री Photo is Available	82 RLQ0182675 नाम: वागाराम पिता का नाम:रूपाजी मकान संख्या: 83 आयु: 40 लिंग: पुरूष Photo is Available
83 RLQ0723346 नाम: शान्ति देवी पति का नाम: वागाराम मकान संख्या: 83 आयु: 35 लिंग: स्त्री Photo is Available	84 RLQ1675651 नाम: पीरा राम माता का नाम:मीरा मकान संख्या: 83 आयु: 29 लिंग: पुरूष Photo is Available	85 RJ/21/166/327233 नाम: मथरा पति का नाम: फुआ मकान संख्या: 84 आयु: 76 लिंग: स्त्री Photo is Available
86 RLQ0286252 नाम: नीबाराम पिता का नाम:फुआराम मकान संख्या: 84 आयु: 38 लिंग: पुरूष Photo is Available	87 RLQ0286245 नाम: मुन्ना देवी पति का नाम: नीबाराम मकान संख्या: 84 आयु: 35 लिंग: स्त्री Photo is Available	88 RLQ0286237 नाम: बिजाराम पिता का नाम:फुआराम मकान संख्या: 84 आयु: 34 लिंग: पुरूष Photo is Available
89 RLQ0505941 नाम: वीरबाणा राम पिता का नाम:फुआ राम मकान संख्या: 84 आयु: 32 लिंग: पुरूष Photo is Available	90 RLQ1109651 नाम: हंजा देवी पति का नाम: बिजाराम मकान संख्या: 84 आयु: 31 लिंग: स्त्री Photo is Available	91 RLQ2360873 नाम: भावना कुमारी पति का नाम: विरबाणा राम मकान संख्या: 84 आयु: 26 लिंग: स्त्री Photo is Available
92 RJ/21/166/327397 नाम: सोदी पति का नाम: प्रेमा मकान संख्या: 85 आयु: 80 लिंग: स्त्री Photo is Available	93 RJ/21/166/327732 नाम: भेरा पिता का नाम:प्रेमा मकान संख्या: 85 आयु: 60 लिंग: पुरूष Photo is Available	94 HDK1558444 नाम: सीता पति का नाम: भेराराम मकान संख्या: 85 आयु: 49 लिंग: स्त्री Photo is Available
95 RLQ2166064 नाम: तेजा राम पिता का नाम:भेरा राम मकान संख्या: 85 आयु: 20 लिंग: पुरूष Photo is Available	96 RLQ2333524 नाम: दुर्गा पति का नाम: प्रकाश कुमार मकान संख्या: 85 आयु: 19 लिंग: स्त्री Photo is Available	97 RJ/21/166/328005 नाम: मोडा पिता का नाम:प्रेमा मकान संख्या: 86 आयु: 70 लिंग: पुरूष Photo is Available
98 RJ/21/166/327113 नाम: धरमी पति का नाम: मोडा मकान संख्या: 86 आयु: 65 लिंग: स्त्री Photo is Available	99 RLQ1982248 नाम: गीता कुमारी पिता का नाम:मोडाराम मकान संख्या: 86 आयु: 21 लिंग: स्त्री Photo is Available	100 HDK1644616 नाम: फगलु पिता का नाम:प्रेमाजी मकान संख्या: 86 क आयु: 43 लिंग: पुरूष Photo is Available

राज्य निर्वाचन आयोग, राजस्थान

पंचायत चुनाव निर्वाचक नामावली, 2026

जिलापरिषद का नाम : पाली	जि॰ प॰ सदस्य निर्वाचन क्षेत्र : 11
पंचायत समिति का नाम : बाली	पं॰ स॰ सदस्य निर्वाचन क्षेत्र : 6
ग्रामपंचायत : बरावल	वार्ड क्रमांक : 4
विधानसभा क्षेत्र की संख्या एवं नाम:- 120-बाली	

101 HDK1558451 नाम: सदी पति का नाम: फगलु मकान संख्या: 86 क आयु: 41 लिंग: स्त्री Photo is Available	102 RLQ1999473 नाम: सोनी कुमारी पिता का नाम:फगलु मकान संख्या: 86 क आयु: 21 लिंग: स्त्री Photo is Available	103 RLQ2290849 नाम: खुमा राम पिता का नाम:फगलु राम मकान संख्या: 86 क आयु: 19 लिंग: पुरूष Photo is Available
104 RJ/21/166/327733 नाम: हमीरा पिता का नाम:समरथाजी मकान संख्या: 87 आयु: 76 लिंग: पुरूष Photo is Available	105 RJ/21/166/327118 नाम: सनकू पति का नाम: हमीरा मकान संख्या: 87 आयु: 70 लिंग: स्त्री Photo is Available	106 RLQ0285825 नाम: पीराराम पिता का नाम:हमीराराम मकान संख्या: 87 आयु: 34 लिंग: पुरूष Photo is Available
107 RLQ1141068 नाम: मनु देवी देवासी पति का नाम: पीराराम देवासी मकान संख्या: 87 आयु: 31 लिंग: स्त्री Photo is Available	108 RLQ2009843 नाम: प्रकाश कुमार पिता का नाम:हमीरा राम मकान संख्या: 87 आयु: 24 लिंग: पुरूष Photo is Available	109 RJ/21/166/327735 नाम: हकमा पिता का नाम:समरथा मकान संख्या: 89 आयु: 65 लिंग: पुरूष Photo is Available
110 RJ/21/166/327128 नाम: जनु पति का नाम: हकमा मकान संख्या: 89 आयु: 60 लिंग: स्त्री Photo is Available	111 RLQ0723338 नाम: भूराराम पिता का नाम:हकमाराम मकान संख्या: 89 आयु: 32 लिंग: पुरूष Photo is Available	112 RLQ1569177 नाम: पीराराम पिता का नाम:हकमा राम मकान संख्या: 89 आयु: 25 लिंग: पुरूष Photo is Available
113 RLQ2118222 नाम: सीता कुमारी पति का नाम: भूराराम मकान संख्या: 89 आयु: 23 लिंग: स्त्री Photo is Available	114 RLQ1568807 नाम: पीराराम पिता का नाम:भलाराम मकान संख्या: 90 आयु: 25 लिंग: पुरूष Photo is Available	115 HDK1468776 नाम: सादला पिता का नाम:डूंगरजी मकान संख्या: 91 आयु: 70 लिंग: पुरूष Photo is Available
116 HDK1402221 नाम: हरू पति का नाम: सादला मकान संख्या: 91 आयु: 65 लिंग: स्त्री Photo is Available	117 RJ/21/166/327421 नाम: माला पिता का नाम:वेना मकान संख्या: 95 आयु: 65 लिंग: पुरूष Photo is Available	118 RJ/21/166/327347 नाम: सुकी पति का नाम: माला मकान संख्या: 95 आयु: 60 लिंग: स्त्री Photo is Available
119 HDK1448638 नाम: लकमाराम पिता का नाम:वेनाजी मकान संख्या: 95 आयु: 48 लिंग: पुरूष Photo is Available	120 HDK1448646 नाम: गेरकी पति का नाम: लकमा राम मकान संख्या: 95 आयु: 45 लिंग: स्त्री Photo is Available	121 HDK1644152 नाम: तेजाराम पिता का नाम:वेनाराम मकान संख्या: 95 आयु: 40 लिंग: पुरूष Photo is Available
122 RLQ0432138 नाम: ककु देवी पति का नाम: तेजा राम मकान संख्या: 95 आयु: 35 लिंग: स्त्री Photo is Available	123 RLQ1141076 नाम: डुंगाराम देवासी पिता का नाम:मालाराम देवासी मकान संख्या: 95 आयु: 30 लिंग: पुरूष Photo is Available	S 124 RLQ1629047 नाम: सुगना कुमारी पति का नाम: डूगा राम मकान संख्या: 95 आयु: 28 लिंग: स्त्री DELETED Photo is Available
125 RLQ2297133 नाम: अजबा राम पिता का नाम:लखमा राम मकान संख्या: 95 आयु: 19 लिंग: पुरूष Photo is Available	126 HDK2234128 नाम: हरजीराम पिता का नाम:बाबराराम मकान संख्या: 96 आयु: 39 लिंग: पुरूष Photo is Available	127 RLQ1452606 नाम: नगा राम पिता का नाम:बाबरा राम मकान संख्या: 96 आयु: 29 लिंग: पुरूष Photo is Available

राज्य निर्वाचन आयोग, राजस्थान

पंचायत चुनाव निर्वाचक नामावली, 2026

जिलापरिषद का नाम : पाली	जि॰ प॰ सदस्य निर्वाचन क्षेत्र : 11
पंचायत समिति का नाम : बाली	पं॰ स॰ सदस्य निर्वाचन क्षेत्र : 6
ग्रामपंचायत : बरावल	वार्ड क्रमांक : 4
विधानसभा क्षेत्र की संख्या एवं नाम:- 120-बाली	

128 HDK1467844 नाम: सुरीया पिता का नाम:जगमाल मकान संख्या: 97 आयु: 69 लिंग: पुरूष Photo is Available	129 RJ/21/166/327124 नाम: पूरकी पति का नाम: सुरीया मकान संख्या: 97 आयु: 65 लिंग: स्त्री Photo is Available	130 RLQ2179141 नाम: रुपा राम पिता का नाम:सुरा राम मकान संख्या: 97 आयु: 19 लिंग: पुरूष Photo is Available
131 RLQ0016204 नाम: केसा पिता का नाम:समरताजी मकान संख्या: 98 आयु: 59 लिंग: पुरूष Photo is Available	132 HDK1467810 नाम: सुना पिता का नाम:समरता मकान संख्या: 99 आयु: 71 लिंग: पुरूष Photo is Available	133 RJ/21/166/327114 नाम: सारकी पति का नाम: सुना मकान संख्या: 99 आयु: 65 लिंग: स्त्री Photo is Available
134 RLQ0016824 नाम: जोराराम पिता का नाम:चुनाराम मकान संख्या: 99 आयु: 38 लिंग: पुरूष Photo is Available	135 RLQ0341909 नाम: भूराराम पिता का नाम:चूनाराम मकान संख्या: 99 आयु: 35 लिंग: पुरूष Photo is Available	136 RLQ0540807 नाम: मांगी देवी पति का नाम: जोराराम मकान संख्या: 99 आयु: 35 लिंग: स्त्री Photo is Available
137 RLQ0937722 नाम: लीला देवी पति का नाम: भूराराम देवासी मकान संख्या: 99 आयु: 32 लिंग: स्त्री Photo is Available	138 RLQ0937730 नाम: रूपी देवी पति का नाम: रूपाराम देवासी मकान संख्या: 99 आयु: 31 लिंग: स्त्री Photo is Available	139 RLQ0894139 नाम: रूपाराम देवासी पिता का नाम:चुनाराम मकान संख्या: 99 आयु: 30 लिंग: पुरूष Photo is Available
140 RLQ1985357 नाम: भावा राम पिता का नाम:चुनाराम मकान संख्या: 99 आयु: 21 लिंग: पुरूष Photo is Available	141 RJ/21/166/327739 नाम: पीराराम पिता का नाम:हुकमाराम मकान संख्या: 100 आयु: 64 लिंग: पुरूष Photo is Available	142 RJ/21/166/327740 नाम: गेरकी पति का नाम: पीरीया मकान संख्या: 100 आयु: 61 लिंग: स्त्री Photo is Available
143 RLQ0016592 नाम: जीवाराम पिता का नाम:हुकमाजी मकान संख्या: 100 आयु: 39 लिंग: पुरूष Photo is Available	144 RLQ1109669 नाम: लीला देवी पति का नाम: जीवाराम मकान संख्या: 100 आयु: 30 लिंग: स्त्री Photo is Available	145 RLQ0894147 नाम: प्रवीण कुमार पिता का नाम:पीराराम मकान संख्या: 100 आयु: 30 लिंग: पुरूष Photo is Available
146 RLQ2288520 नाम: सुमिया कुमारी पति का नाम: प्रवीण कुमार मकान संख्या: 100 आयु: 20 लिंग: स्त्री Photo is Available	147 RJ/21/166/327428 नाम: सोपा पिता का नाम:तोगाजी मकान संख्या: 101 आयु: 79 लिंग: पुरूष Photo is Available	148 RJ/21/166/327390 नाम: जतु पति का नाम: सोपा मकान संख्या: 101 आयु: 76 लिंग: स्त्री Photo is Available
149 HDK1644228 नाम: ओबाराम पिता का नाम:सोपाजी मकान संख्या: 101 आयु: 48 लिंग: पुरूष Photo is Available	150 RLQ0286138 नाम: सुकी पति का नाम: ओबाराम मकान संख्या: 101 आयु: 39 लिंग: स्त्री Photo is Available	151 HDK1402247 नाम: फुली पति का नाम: धना मकान संख्या: 103 आयु: 90 लिंग: स्त्री Photo is Available
152 HDK1467885 नाम: गणेशराम पिता का नाम:धनाजी मकान संख्या: 103 आयु: 41 लिंग: पुरूष Photo is Available	153 HDK1558691 नाम: मनू पिता का नाम:गणेशराम मकान संख्या: 103 आयु: 39 लिंग: स्त्री Photo is Available	154 RLQ2104826 नाम: चेतना पिता का नाम:गणेशराम मकान संख्या: 103 आयु: 23 लिंग: स्त्री Photo is Available

राज्य निर्वाचन आयोग, राजस्थान

पंचायत चुनाव निर्वाचक नामावली, 2026

जिलापरिषद का नाम : पाली	जि॰ प॰ सदस्य निर्वाचन क्षेत्र : 11
पंचायत समिति का नाम : बाली	पं॰ स॰ सदस्य निर्वाचन क्षेत्र : 6
ग्रामपंचायत : बरावल	वार्ड क्रमांक : 4
विधानसभा क्षेत्र की संख्या एवं नाम:- 120-बाली	

155 RLQ2104743 नाम: शोभा पिता का नाम:गणेश राम मकान संख्या: 103 आयु: 21 लिंग: स्त्री Photo is Available	156 RLQ2297265 नाम: सोना राम पिता का नाम:गणेश राम मकान संख्या: 103 आयु: 19 लिंग: पुरूष Photo is Available	157 RJ/21/166/327741 नाम: भेरा पिता का नाम:रावता मकान संख्या: 105 आयु: 57 लिंग: पुरूष Photo is Available
158 HDK1448653 नाम: सुखी पति का नाम: भेराराम मकान संख्या: 105 आयु: 45 लिंग: स्त्री Photo is Available	159 HDK2234425 नाम: पुराराम पिता का नाम:रावता मकान संख्या: 105 आयु: 42 लिंग: पुरूष Photo is Available	160 HDK2234433 नाम: शान्ति देवी पति का नाम: पूराराम मकान संख्या: 105 आयु: 36 लिंग: स्त्री Photo is Available
161 RLQ1700020 नाम: पीरा राम पिता का नाम:भेरा राम मकान संख्या: 105 आयु: 24 लिंग: पुरूष Photo is Available	162 RLQ2104784 नाम: शांति कुमारी पति का नाम: पीरा राम मकान संख्या: 105 आयु: 23 लिंग: स्त्री Photo is Available	163 RLQ2295939 नाम: जितेंद्र कुमार पिता का नाम:भेरा राम मकान संख्या: 105 आयु: 19 लिंग: पुरूष Photo is Available
164 RJ/21/166/327105 नाम: नेनु पति का नाम: छोगा मकान संख्या: 106 आयु: 70 लिंग: स्त्री Photo is Available	165 RLQ0195685 नाम: सोमाराम पिता का नाम:छोगाराम मकान संख्या: 106 आयु: 39 लिंग: पुरूष Photo is Available	166 RLQ0540815 नाम: जमना देवी पति का नाम: सोमा राम मकान संख्या: 106 आयु: 34 लिंग: स्त्री Photo is Available
E 167 RJ/21/166/327743 नाम: नीबा पिता का नाम:सबला मकान संख्या: 107 आयु: 85 लिंग: पुरूष DELETED Photo is Available	168 RLQ0089185 नाम: नवाराम पिता का नाम:नीबाराम मकान संख्या: 107 आयु: 53 लिंग: पुरूष Photo is Available	169 HDK2234813 नाम: नाथाराम पिता का नाम:निम्बाराम मकान संख्या: 107 आयु: 47 लिंग: पुरूष Photo is Available
170 HDK2234854 नाम: रूपाराम पिता का नाम:निम्बाराम मकान संख्या: 107 आयु: 45 लिंग: पुरूष Photo is Available	171 RLQ0016329 नाम: सुकी पति का नाम: नवाराम मकान संख्या: 107 आयु: 38 लिंग: स्त्री Photo is Available	172 RLQ1452291 नाम: सोगी देवी पति का नाम: रूपाराम मकान संख्या: 107 आयु: 36 लिंग: स्त्री Photo is Available
173 RLQ0285965 नाम: केसी देवी पति का नाम: नाथाराम मकान संख्या: 107 आयु: 35 लिंग: स्त्री Photo is Available	174 RLQ2297240 नाम: लक्ष्मण कुमार पिता का नाम:नवा राम मकान संख्या: 107 आयु: 19 लिंग: पुरूष Photo is Available	175 RLQ2054203 नाम: गेलु पति का नाम: मोती मकान संख्या: 108 आयु: 70 लिंग: स्त्री Photo is Available
176 RLQ0446534 नाम: लच्छाराम रेबारी पिता का नाम:मोती राम मकान संख्या: 108 आयु: 34 लिंग: पुरूष Photo is Available	177 RLQ0670950 नाम: सुकी देवी पति का नाम: लच्छाराम रेबारी मकान संख्या: 108 आयु: 32 लिंग: स्त्री Photo is Available	178 RLQ0894154 नाम: हटाराम मोतीजी देवासी पिता का नाम:मोतीराम मकान संख्या: 108 आयु: 30 लिंग: पुरूष Photo is Available
179 RLQ1629013 नाम: रती देवी पति का नाम: हाटा राम मकान संख्या: 108 आयु: 25 लिंग: स्त्री Photo is Available	180 RJ/21/166/327745 नाम: सजना पति का नाम: हरजी मकान संख्या: 109 आयु: 90 लिंग: स्त्री Photo is Available	181 RLQ1764133 नाम: मगा राम पिता का नाम:हरजी मकान संख्या: 109 आयु: 60 लिंग: पुरूष Photo is Available

राज्य निर्वाचन आयोग, राजस्थान

पंचायत चुनाव निर्वाचक नामावली, 2026

जिलापरिषद का नाम : पाली	जि॰ प॰ सदस्य निर्वाचन क्षेत्र : 11
पंचायत समिति का नाम : बाली	पं॰ स॰ सदस्य निर्वाचन क्षेत्र : 6
ग्रामपंचायत : बरावल	वार्ड क्रमांक : 4
विधानसभा क्षेत्र की संख्या एवं नाम:- 120-बाली	

182 HDK1202290 नाम: प्रभु पिता का नाम:हरजी मकान संख्या: 109 आयु: 59 लिंग: पुरूष Photo is Available	183 HDK1202308 नाम: धनी पति का नाम: मगीया मकान संख्या: 109 आयु: 55 लिंग: स्त्री Photo is Available	184 RJ/21/166/327008 नाम: गेरकी पति का नाम: प्रभु मकान संख्या: 109 आयु: 54 लिंग: स्त्री Photo is Available
185 RJ/21/166/327426 नाम: मानाराम पिता का नाम:हरजी मकान संख्या: 109 आयु: 49 लिंग: पुरूष Photo is Available	186 HDK1448661 नाम: धनी पति का नाम: मोनाराम मकान संख्या: 109 आयु: 48 लिंग: स्त्री Photo is Available	187 RLQ0505966 नाम: रगा राम पिता का नाम:प्रभू राम मकान संख्या: 109 आयु: 32 लिंग: पुरूष Photo is Available
188 RLQ1452309 नाम: सजू कुमारी पति का नाम: रगा राम मकान संख्या: 109 आयु: 27 लिंग: स्त्री Photo is Available	189 RLQ1568393 नाम: जगदीश पिता का नाम:प्रभूराम मकान संख्या: 109 आयु: 25 लिंग: पुरूष Photo is Available	190 RLQ1831817 नाम: रिंकू कुमारी पिता का नाम:मगाराम मकान संख्या: 109 आयु: 23 लिंग: स्त्री Photo is Available
191 RLQ1963263 नाम: श्रवण कुमार पिता का नाम:प्रभु राम मकान संख्या: 109 आयु: 22 लिंग: पुरूष Photo is Available	192 RLQ2368587 नाम: रतन लाल पिता का नाम:मगा राम मकान संख्या: 109 आयु: 19 लिंग: पुरूष Photo is Available	193 RLQ2278513 नाम: जोजू पति का नाम: हबता मकान संख्या: 111 आयु: 61 लिंग: स्त्री Photo is Available
194 RJ/21/166/327223 नाम: हबता पिता का नाम:लादा मकान संख्या: 111 आयु: 60 लिंग: पुरूष Photo is Available	195 RLQ0505974 नाम: लक्ष्मण राम पिता का नाम:हबता राम मकान संख्या: 111 आयु: 32 लिंग: पुरूष Photo is Available	196 RLQ1694645 नाम: लाली कुमारी पति का नाम: लक्ष्मण राम मकान संख्या: 111 आयु: 24 लिंग: स्त्री Photo is Available
197 RJ/21/166/327363 नाम: अचला पिता का नाम:बाला मकान संख्या: 112 आयु: 70 लिंग: पुरूष Photo is Available	S 198 RJ/21/166/327747 नाम: पुनीया पिता का नाम:बालाजी मकान संख्या: 112 आयु: 57 लिंग: पुरूष DELETED Photo is Available	S 199 HDK1558469 नाम: मुलकी पति का नाम: अचला मकान संख्या: 112 आयु: 54 लिंग: स्त्री DELETED Photo is Available
S 200 HDK1402262 नाम: लालीदेवी पति का नाम: पुनीया मकान संख्या: 112 आयु: 45 लिंग: स्त्री DELETED Photo is Available	201 RJ/21/166/327746 नाम: भूराराम पिता का नाम:बालाजी मकान संख्या: 112 आयु: 43 लिंग: पुरूष Photo is Available	202 HDK1402270 नाम: रती देवी पति का नाम: भूराराम मकान संख्या: 112 आयु: 41 लिंग: स्त्री Photo is Available
203 RLQ1947860 नाम: रिंकू पिता का नाम:अचला राम मकान संख्या: 112 आयु: 22 लिंग: स्त्री Photo is Available	S 204 RLQ1982206 नाम: विमला कुमारी पिता का नाम:अचला राम मकान संख्या: 112 आयु: 21 लिंग: स्त्री DELETED Photo is Available	205 RLQ2061174 नाम: सोमता राम पिता का नाम:भूरा राम मकान संख्या: 112 आयु: 20 लिंग: पुरूष Photo is Available
206 RLQ1702349 नाम: सीता पति का नाम: सोना राम मकान संख्या: 157 आयु: 32 लिंग: स्त्री Photo is Available	207 RLQ1860998 नाम: मंजु कुमारी पति का नाम: रूपाराम मकान संख्या: 163 ए आयु: 30 लिंग: स्त्री Photo is Available	208 RLQ0089193 नाम: बदाराम पिता का नाम:नीबाराम मकान संख्या: 163 क आयु: 41 लिंग: पुरूष Photo is Available

राज्य निर्वाचन आयोग, राजस्थान

पंचायत चुनाव निर्वाचक नामावली, 2026

जिलापरिषद का नाम : पाली	जि॰ प॰ सदस्य निर्वाचन क्षेत्र : 11
पंचायत समिति का नाम : बाली	पं॰ स॰ सदस्य निर्वाचन क्षेत्र : 6
ग्रामपंचायत : बरावल	वार्ड क्रमांक : 4
विधानसभा क्षेत्र की संख्या एवं नाम:- 120-बाली	

209 RLQ0195768 नाम: लीला देवी पति का नाम: बदा राम बदा राम मकान संख्या: 163 क आयु: 35 लिंग: स्त्री Photo is Available	210 RLQ2431849 नाम: तारा पिता का नाम:तेजा राम मकान संख्या: 95 आयु: 18 लिंग: स्त्री Photo is Available	211 RLQ2434041 नाम: रेखा पिता का नाम:लखमा राम मकान संख्या: 95 आयु: 18 लिंग: स्त्री Photo is Available

कुम्हारो का वास,रघुनाथपुरा

212 RLQ1666049 नाम: भंवर लाल पिता का नाम:अनाराम मकान संख्या: 9 आयु: 25 लिंग: पुरूष Photo is Available	213 RJ/21/166/327383 नाम: पकु पति का नाम: धरमा मकान संख्या: 114 आयु: 60 लिंग: स्त्री Photo is Available	214 RLQ0432146 नाम: धरमा राम पिता का नाम:छतराराम मकान संख्या: 114 आयु: 57 लिंग: पुरूष Photo is Available
215 RLQ1452358 नाम: तारा कुमारी पति का नाम: छगन लाल मकान संख्या: 114 आयु: 34 लिंग: स्त्री Photo is Available	216 RLQ0505982 नाम: छगन लाल पिता का नाम:धरमा राम मकान संख्या: 114 आयु: 32 लिंग: पुरूष Photo is Available	217 RLQ0182618 नाम: रोमा पिता का नाम:हुकमा मकान संख्या: 116 आयु: 51 लिंग: पुरूष Photo is Available
218 RLQ0182626 नाम: चम्पा पति का नाम: रोमाराम मकान संख्या: 116 आयु: 39 लिंग: स्त्री Photo is Available	219 RLQ0505990 नाम: राजा राम पिता का नाम:हुकमा राम मकान संख्या: 116 आयु: 32 लिंग: पुरूष Photo is Available	220 RLQ2027472 नाम: पोनी देवी पति का नाम: राजा राम मकान संख्या: 116 आयु: 32 लिंग: स्त्री Photo is Available
221 HDK1202316 नाम: सारकी पति का नाम: बाबरा मकान संख्या: 117 आयु: 69 लिंग: स्त्री Photo is Available	222 RLQ0182634 नाम: वागाराम पिता का नाम:बाबराराम मकान संख्या: 117 आयु: 38 लिंग: पुरूष Photo is Available	223 RLQ0447201 नाम: हंजा देवी पति का नाम: वागा राम मकान संख्या: 117 आयु: 35 लिंग: स्त्री Photo is Available
224 RLQ0151621 नाम: खेता पिता का नाम:देवा मकान संख्या: 118 आयु: 47 लिंग: पुरूष Photo is Available	225 RJ/21/166/327236 नाम: वीरा पिता का नाम:दरगाजी मकान संख्या: 119 आयु: 61 लिंग: पुरूष Photo is Available	226 HDK1202324 नाम: गवरी पति का नाम: वीरा मकान संख्या: 119 आयु: 58 लिंग: स्त्री Photo is Available
227 RLQ1452382 नाम: सीता देवी पति का नाम: हरी राम मकान संख्या: 119 आयु: 32 लिंग: स्त्री Photo is Available	228 RLQ1452374 नाम: केसाराम पिता का नाम:वीराराम मकान संख्या: 119 आयु: 32 लिंग: पुरूष Photo is Available	229 RLQ1014687 नाम: सीता देवी पति का नाम: केसाराम देवासी मकान संख्या: 119 आयु: 30 लिंग: स्त्री Photo is Available
230 RLQ1452366 नाम: हरिराम पिता का नाम:वीराराम मकान संख्या: 119 आयु: 30 लिंग: पुरूष Photo is Available	231 HDK1468479 नाम: पकाराम पिता का नाम:पहलाद मकान संख्या: 120 आयु: 54 लिंग: पुरूष Photo is Available	232 RLQ0195446 नाम: भूताराम पिता का नाम:प्रभुराम कुम्हार मकान संख्या: 120 आयु: 47 लिंग: पुरूष Photo is Available

राज्य निर्वाचन आयोग, राजस्थान

पंचायत चुनाव निर्वाचक नामावली, 2026

जिलापरिषद का नाम : पाली	जि॰ प॰ सदस्य निर्वाचन क्षेत्र : 11
पंचायत समिति का नाम : बाली	पं॰ स॰ सदस्य निर्वाचन क्षेत्र : 6
ग्रामपंचायत : बरावल	वार्ड क्रमांक : 4
विधानसभा क्षेत्र की संख्या एवं नाम:- 120-बाली	

233 RLQ0285783 नाम: लुम्बाराम पिता का नाम:प्रभुराम कुम्हार मकान संख्या: 120 आयु: 43 लिंग: पुरूष Photo is Available	234 RLQ1014695 नाम: सीता देवी पति का नाम: पकाराम कुम्बार मकान संख्या: 120 आयु: 42 लिंग: स्त्री Photo is Available	235 HDK2234748 नाम: धरमी देवी पति का नाम: कपूरा राम मकान संख्या: 120 क आयु: 68 लिंग: स्त्री Photo is Available
236 HDK1644269 नाम: चेना राम पिता का नाम:कपूरा राम मकान संख्या: 120 क आयु: 42 लिंग: पुरूष Photo is Available	237 HDK1644624 नाम: चम्पा पति का नाम: चैना राम मकान संख्या: 120 क आयु: 40 लिंग: स्त्री Photo is Available	E 238 RJ/21/166/327123 नाम: हंजा पति का नाम: रोमा मकान संख्या: 121 आयु: 70 लिंग: स्त्री DELETED Photo is Available
239 HDK2234888 नाम: कनिया पति का नाम: वनाराम मकान संख्या: 121 आयु: 51 लिंग: स्त्री Photo is Available	240 RJ/21/166/327051 नाम: वनाराम पिता का नाम:रामाराम मकान संख्या: 121 आयु: 50 लिंग: पुरूष Photo is Available	241 RLQ1831726 नाम: राजेंद्र कुमार पिता का नाम:वनाराम मकान संख्या: 121 आयु: 23 लिंग: पुरूष Photo is Available
242 RLQ2386142 नाम: पिस्ता कुमारी पिता का नाम:वना राम मकान संख्या: 121 आयु: 18 लिंग: स्त्री Photo is Available		

रेबारियो का वास 2,रघुनाथपुरा

243 HDK1402346 नाम: तोला पिता का नाम:सोकला मकान संख्या: 157 आयु: 73 लिंग: पुरूष Photo is Available	244 RJ/21/166/327344 नाम: तीजा पति का नाम: तोला मकान संख्या: 157 आयु: 71 लिंग: स्त्री Photo is Available	245 RLQ0016196 नाम: हमीरा राम पिता का नाम:तोला राम मकान संख्या: 157 आयु: 40 लिंग: पुरूष Photo is Available
246 RLQ0182659 नाम: सोनाराम पिता का नाम:तोलाराम मकान संख्या: 157 आयु: 39 लिंग: पुरूष Photo is Available	247 RLQ0823955 नाम: राजाराम पिता का नाम:तोलाराम देवासी मकान संख्या: 157 आयु: 33 लिंग: पुरूष Photo is Available	248 RLQ1963230 नाम: प्रकाश कुमार पिता का नाम:तोला राम मकान संख्या: 157 आयु: 24 लिंग: पुरूष Photo is Available
249 RJ/21/166/327274 नाम: कुपा पिता का नाम:हुकमा मकान संख्या: 158 आयु: 63 लिंग: पुरूष Photo is Available	250 RJ/21/166/327345 नाम: सदी पति का नाम: कुपा मकान संख्या: 158 आयु: 53 लिंग: स्त्री Photo is Available	251 RLQ0894048 नाम: थानाराम पिता का नाम:हुकमा राम मकान संख्या: 159 आयु: 58 लिंग: पुरूष Photo is Available
252 RJ/21/166/327351 नाम: सुखी पति का नाम: थोना मकान संख्या: 159 आयु: 53 लिंग: स्त्री Photo is Available	253 RLQ0894220 नाम: लक्ष्मण राम पिता का नाम:थाना राम मकान संख्या: 159 आयु: 30 लिंग: पुरूष Photo is Available	254 RLQ1452333 नाम: सदी पति का नाम: लक्ष्मणराम मकान संख्या: 159 आयु: 29 लिंग: स्त्री Photo is Available

राज्य निर्वाचन आयोग, राजस्थान

पंचायत चुनाव निर्वाचक नामावली, 2026

जिलापरिषद का नाम : पाली	जि॰ प॰ सदस्य निर्वाचन क्षेत्र : 11
पंचायत समिति का नाम : बाली	पं॰ स॰ सदस्य निर्वाचन क्षेत्र : 6
ग्रामपंचायत : बरावल	वार्ड क्रमांक : 4
विधानसभा क्षेत्र की संख्या एवं नाम:- 120-बाली	

255 RLQ1700418 नाम: रूपा राम पिता का नाम:थानाराम मकान संख्या: 159 आयु: 24 लिंग: पुरूष Photo is Available	E 256 RJ/21/166/328026 नाम: गनेशा पिता का नाम:भीमा मकान संख्या: 160 आयु: 59 लिंग: पुरूष Photo is Available DELETED	257 RJ/21/166/327465 नाम: गेरकी पति का नाम: गनेशा मकान संख्या: 160 आयु: 57 लिंग: स्त्री Photo is Available
258 RLQ1452648 नाम: नारायण लाल पिता का नाम:गणेशा राम मकान संख्या: 160 आयु: 27 लिंग: पुरूष Photo is Available	259 RLQ1548858 नाम: राणाराम पिता का नाम:वीराराम मकान संख्या: 160 आयु: 25 लिंग: पुरूष Photo is Available	260 RLQ2244374 नाम: इन्द्रा कुमारी पति का नाम: राणा राम मकान संख्या: 160 ए आयु: 23 लिंग: स्त्री Photo is Available
261 RJ/21/166/327427 नाम: वीरा पिता का नाम:भीमा मकान संख्या: 160ए आयु: 55 लिंग: पुरूष Photo is Available	262 HDK1448695 नाम: सोती पति का नाम: वीराजी मकान संख्या: 160 ए आयु: 51 लिंग: स्त्री Photo is Available	263 HDK1468321 नाम: भूराराम पिता का नाम:भीमाजी मकान संख्या: 161 आयु: 53 लिंग: पुरूष Photo is Available
264 HDK2234417 नाम: शांती पति का नाम: भुराराम मकान संख्या: 161 आयु: 49 लिंग: स्त्री Photo is Available	265 HDK1305432 नाम: माधाराम पिता का नाम:भीमा मकान संख्या: 162 आयु: 49 लिंग: पुरूष Photo is Available	266 RLQ0285957 नाम: लीला देवी पति का नाम: माधाराम मकान संख्या: 162 आयु: 39 लिंग: स्त्री Photo is Available
267 RJ/21/166/327762 नाम: जोगा पिता का नाम:भगवाना मकान संख्या: 163 आयु: 51 लिंग: पुरूष Photo is Available	268 HDK1448703 नाम: मीरा पति का नाम: जोगाराम मकान संख्या: 163 आयु: 45 लिंग: स्त्री Photo is Available	269 RLQ2274397 नाम: माधव राम पिता का नाम:जोगा राम मकान संख्या: 163 आयु: 19 लिंग: पुरूष Photo is Available
270 RLQ1929017 नाम: विक्रम कुमार पिता का नाम:देवा राम मकान संख्या: 163ए आयु: 22 लिंग: पुरूष Photo is Available	271 RLQ2246999 नाम: ममता पति का नाम: विक्रम कुमार मकान संख्या: 163 ए आयु: 22 लिंग: स्त्री Photo is Available	272 RJ/21/166/327761 नाम: देवा पिता का नाम:भगवाना मकान संख्या: 163 ए आयु: 57 लिंग: पुरूष Photo is Available
273 RJ/21/166/327378 नाम: ग्॰ाजी पति का नाम: देवा मकान संख्या: 163 ए आयु: 55 लिंग: स्त्री Photo is Available	274 RLQ0894238 नाम: रूपाराम पिता का नाम:देवाराम मकान संख्या: 163क आयु: 30 लिंग: पुरूष Photo is Available	275 RJ/21/166/327494 नाम: पुष्पाकंवर पति का नाम: बहादुरसिंह मकान संख्या: 172 आयु: 83 लिंग: स्त्री Photo is Available
276 RJ/21/166/327370 नाम: भेरूसिंह पिता का नाम:बहादुरसिंह मकान संख्या: 172 आयु: 51 लिंग: पुरूष Photo is Available	277 RLQ0195693 नाम: राजल कंवर पति का नाम: भेरू सिंह मकान संख्या: 172 आयु: 46 लिंग: स्त्री Photo is Available	278 RLQ2368835 नाम: रघुवीर राणावत पिता का नाम:भैरू सिंह राणावत मकान संख्या: 172 आयु: 19 लिंग: पुरूष Photo is Available

राज्य निर्वाचन आयोग, राजस्थान

पंचायत चुनाव निर्वाचक नामावली, 2026

जिलापरिषद का नाम : पाली	जि॰ प॰ सदस्य निर्वाचन क्षेत्र : 11
पंचायत समिति का नाम : बाली	पं॰ स॰ सदस्य निर्वाचन क्षेत्र : 6
ग्रामपंचायत : बरावल	वार्ड क्रमांक : 4
विधानसभा क्षेत्र की संख्या एवं नाम:- 120-बाली	

पूरक का विवरण

पूरक संख्या - 1

मूल नामावली - 2026

पुनरीक्षण की पहचान : गहन

पूरक की प्रक्रिया और वर्ष : गहन पुनरीक्षण 2026

पूरक का प्रकार : परिवर्धन, संशोधन व विलोपन सूची 07-02-2026 तक

घटक 1: परिवर्धन सूची

मेणो का बास 1,रघुनाथपुरा

279 RLQ2404739
नाम: सुरेश कुमार
पिता का नाम:दूदा राम
मकान संख्या: 4
आयु: 18 लिंग: पुरूष
Photo is Available

280
नाम: सुमन
पति का नाम: अशोक कुमार
मकान संख्या: 07
आयु: 28 लिंग: स्त्री
Photo is Available

281
नाम: निरमा
पति का नाम: प्रकाश राम
मकान संख्या: 07
आयु: 30 लिंग: स्त्री
Photo is Available

282
नाम: अकबा कुमारी
पति का नाम: ललित कुमार
मकान संख्या: 12
आयु: 25 लिंग: स्त्री
Photo is Available

मेणो का वास-2,रघुनाथपुरा

283 RLQ1700780
नाम: मीरा कुमारी
पति का नाम: जगदीश
मकान संख्या: 06
आयु: 24 लिंग: स्त्री
Photo is Available

रेबारियाे का वास-1,रघुनाथपुरा

284
नाम: भावा राम
पिता का नाम:भुरा राम
मकान संख्या: 112
आयु: 18 लिंग: पुरूष
Photo is Available

285
नाम: सीमा कुमारी
पिता का नाम:गणेश राम
मकान संख्या: 103
आयु: 18 लिंग: स्त्री
Photo is Available

परिवर्धन की संख्या	पुरुष	स्त्री	तृतीय लिंग	कुल
	2	5	0	7

घटक 2: विलोपन सूची

मेणो का बास 1,रघुनाथपुरा

E 15 HDK2234284
नाम: भेराराम मीणा
पिता का नाम:नरसाराम
मकान संख्या: 5
आयु: 43 लिंग: पुरूष
Photo is Available

रेबारियाे का वास-1,रघुनाथपुरा

आयु 1 जनवरी 2026 के अनुसार

* E-Deleted Due To Death | S-Deleted Due To Shifted | R-Deleted Due to Repeatition

राज्य निर्वाचन आयोग, राजस्थान

पंचायत चुनाव निर्वाचक नामावली, 2026

जिलापरिषद का नाम : पाली	जि॰ प॰ सदस्य निर्वाचन क्षेत्र : 11
पंचायत समिति का नाम : बाली	पं॰ स॰ सदस्य निर्वाचन क्षेत्र : 6
ग्रामपंचायत : बरावल	वार्ड क्रमांक : 4
विधानसभा क्षेत्र की संख्या एवं नाम:- 120-बाली	

E 50 HDK1202258
नाम: सोदरी
पति का नाम: दरगा
मकान संख्या: 79
आयु: 91 लिंग: स्त्री
Photo is Available

S 124 RLQ1629047
नाम: सुगना कुमारी
पति का नाम: डूगा राम
मकान संख्या: 95
आयु: 28 लिंग: स्त्री
Photo is Available

E 167 RJ/21/166/327743
नाम: नीबा
पिता का नाम:सबला
मकान संख्या: 107
आयु: 85 लिंग: पुरूष
Photo is Available

S 198 RJ/21/166/327747
नाम: पुनीया
पिता का नाम:वालाजी
मकान संख्या: 112
आयु: 57 लिंग: पुरूष
Photo is Available

S 199 HDK1558469
नाम: मुलकी
पति का नाम: अचला
मकान संख्या: 112
आयु: 54 लिंग: स्त्री
Photo is Available

S 200 HDK1402262
नाम: लालीदेवी
पति का नाम: पुनीया
मकान संख्या: 112
आयु: 45 लिंग: स्त्री
Photo is Available

S 204 RLQ1982206
नाम: विमला कुमारी
पिता का नाम:अचला राम
मकान संख्या: 112
आयु: 21 लिंग: स्त्री
Photo is Available

कुम्हारो का वास,रघुनाथपुरा

E 238 RJ/21/166/327123
नाम: हंजा
पति का नाम: रोमा
मकान संख्या: 121
आयु: 70 लिंग: स्त्री
Photo is Available

रेबारियो का वास 2,रघुनाथपुरा

E 256 RJ/21/166/328026
नाम: गनेशा
पिता का नाम:भीमा
मकान संख्या: 160
आयु: 59 लिंग: पुरूष
Photo is Available

विलोपन की संख्या	पुरुष	स्त्री	तृतीय लिंग	कुल
	4	6	0	10

घटक 3: संशोधन सूची

संशोधन की संख्या	पुरुष	स्त्री	तृतीय लिंग	कुल
	0	0	0	0

आयु 1 जनवरी 2026 के अनुसार

* E-Deleted Due To Death | S-Deleted Due To Shifted | R-Deleted Due to Repeatition

राज्य निर्वाचन आयोग, राजस्थान

पंचायत चुनाव निर्वाचक नामावली, 2026

जिलापरिषद का नाम : पाली	जि॰ प॰ सदस्य निर्वाचन क्षेत्र : 11
पंचायत समिति का नाम : बाली	पं॰ स॰ सदस्य निर्वाचन क्षेत्र : 6
ग्रामपंचायत : बरावल	वार्ड क्रमांक : 4
विधानसभा क्षेत्र की संख्या एवं नाम:- 120-बाली	

भाग एवं मतदाता क्षेत्रों में निर्वाचकों का संक्षिप्त विवरण

(क) निर्वाचकों की संख्या

		नामावली का प्रकार	निर्वाचकों की संख्या			
			पुरुष	स्त्री	तृतीय लिंग	कुल
1	मूल सूची	मूल नामावली	149	129	0	278
2	परिवर्धन सूची	पूरक-1	2	5	0	7
3	विलोपन सूची	पूरक-1	4	6	0	10
विशेष संक्षिप्त पुनरीक्षण, 2026 के बाद कुल मतदाता (I+II-III)			147	128	0	275

(ख) संशोधनों की संख्या

नामावली का प्रकार	निर्वाचकों की संख्या			
	पुरुष	स्त्री	तृतीय लिंग	कुल
पूरक-1	0	0	0	0

आयु 1 जनवरी 2026 के अनुसार

* E-Deleted Due To Death | S-Deleted Due To Shifted | R-Deleted Due to Repeatition

निर्वाचन पंजीकरण अधिकारी के हस्ताक्षर